

BLANCHE
SERRE PONÇON

purealpes

TERRE D'ÉMOTIONS PURES

EN VISITE

TÉLÉSIÈGES

IDÉES DE RANDONNÉES

SPORTS & NATURE

PISCINES

SORTIES ACCOMPAGNÉES

EN FAMILLE

www.blancheserreponcon-tourisme.com



GÉOPARC
DE HAUTE
PROVENCE

alpes FRENCH SOUTH

Carnet de voyage

Travel journal

Quelle est belle l'âme de cette vallée avec ses hommes, ses petits villages et ses paysages érodés par les torrents, ses fermes et vergers. On peut admirer le mélange d'architecture fortifiée et de hameaux dispersés aux toits pentus, perchés. Et ses hommes, gourmands et généreux qui préservent tous leurs trésors d'histoire. A découvrir lors de circuits en voiture.

How beautiful the soul of this valley is, with its men, little villages eroded by torrents, farms and orchards. One can admire fortifications amid the scattered hamlets with their pitched-roof cottages perched on the mountainside. And its men, generous and fond of good food, all of whom preserve the treasures of their history. Best discovered by car via a road trip itinerary.

Sites naturels



1 Cascade du saut de la Pie 🚗



2 Lacs du Col Bas 🚶



3 Site de Saint-Léger 🚶



4 Arboretum du Cubertin 🚶



5 Cabane des Mulets 🚶



6 Massif des Monges 🚶

Sites géologiques



7 Belvédère du Vieil Esclanon 🚶



8 Grosse Pierre 🚶



9 Clues de Barles et sentinelles 🚗



10 Ichtyosaure de la Robine 🚶

Points de vue



11 Lac de Serre-Ponçon 🚗



12 Col du Fanget 🚗



13 Col des Fillys 🚗

🚗 Accessible en voiture
 🚶 Accessible à pieds



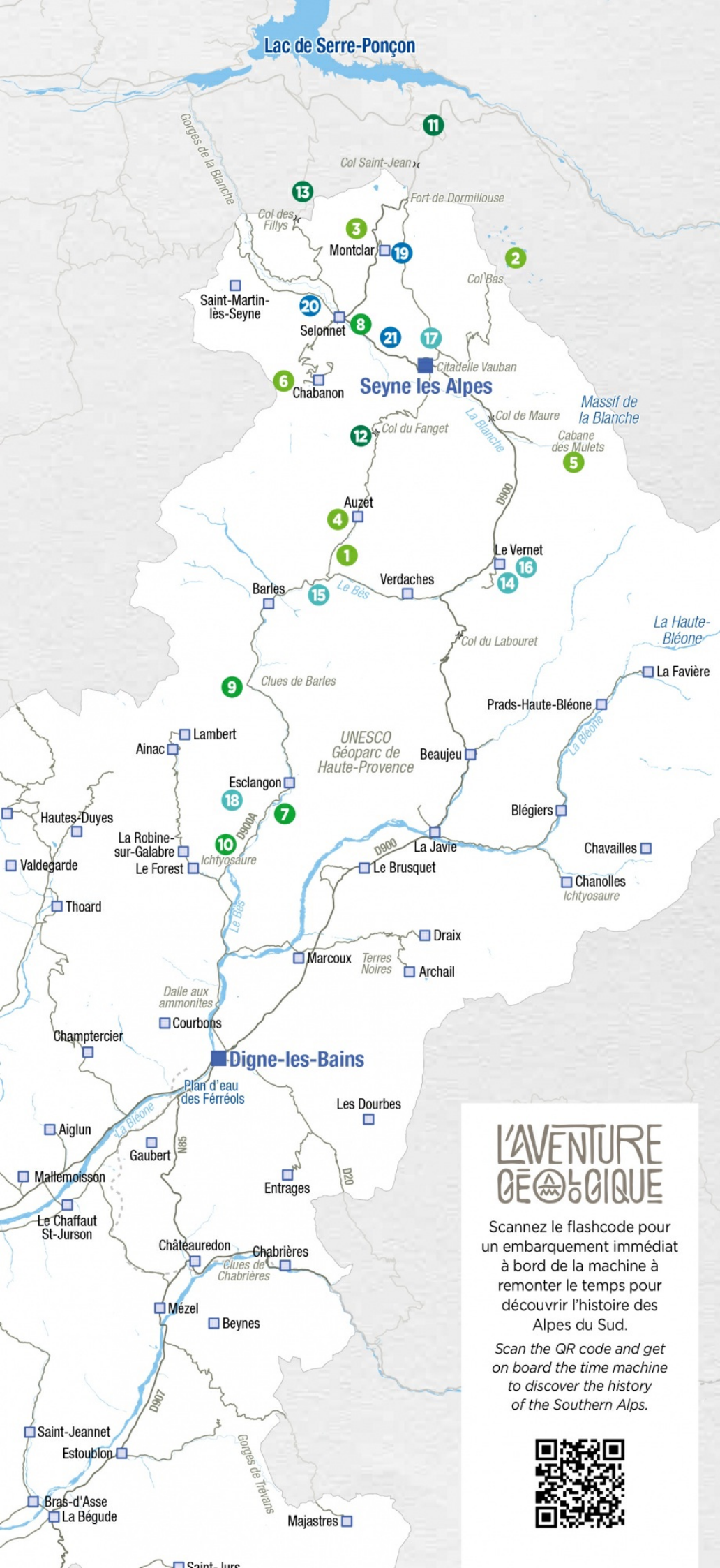

TERRE D'EMOTIONS PURES

Art dans la nature



14 Pavillon d'Hannibal 🚗



15 Les hydropithèques 🦋



16 Mille Plateaux-repas 🚗



17 Le Donjon de l'Ours qui dort 🚗



18 Sanctuaire de Roche Rousse 🦋

Dégustation



19 Ferme aux Saveurs 🚗



20 Brasserie de l'Aubrée 🚗



21 Ferme des Péliссones 🚗

L'AVENTURE GÉOLOGIQUE

Scannez le flashcode pour un embarquement immédiat à bord de la machine à remonter le temps pour découvrir l'histoire des Alpes du Sud.

Scan the QR code and get on board the time machine to discover the history of the Southern Alps.



ANIMATION BIATHLON AU FANGET

Col du Fanget - 04140 Auzet

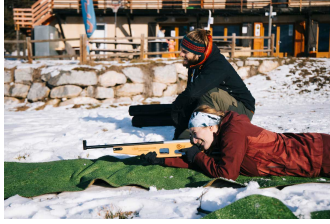

Activités sportives

Venez tester votre endurance et concentration avec le biathlon, munis d'une carabine laser et de skis de fond, ou de vos plus belles baskets en été ! Sur inscription. Dès 10 ans.

- ☎ +33 4 92 31 03 71
- ☎ +33 7 81 68 64 42
- @ coldufanget@gmail.com

TARIFS à titre indicatif
Tarif unique : 17 €.

*Samedi 6 juillet 2024 de 15h à 16h30.
Du 09/07 au 31/07/2024, tous les mardis et vendredis de 15h à 16h30.*

FERME ÉQUESTRE LES CHEVAUX DE ROQUÉPINE

Le Villard - 04140 Barles



Ferme équestre proposant des promenades en calèche dans les Clues de Barles et des promenades à cheval et poney.

TARIFS à titre indicatif

Du 01/01 au 31/12/2024 Adulte : à partir de 38 €
Enfant : à partir de 30 €.
Gratuit pour les moins de 5 ans.
Tarif enfant accordé aux 5 - 12 ans.
Tarif groupe à partir de 8 personnes.

- ☎ 06 62 27 61 96
- @ adadafamily@live.fr
- www.les-chevaux-de-roquepine.com

Balades à poney et cheval toute l'année. Balades en calèche dans les Clues d'avril à octobre. Colonies en été. Formation MATE.

BALADE À PONEY EN MAIN

Station de Montclar - 04140 Montclar



Activités sportives

Environnement protégé et bucolique pour des balades à poney en main thématique avec chasse au trésor. Sur réservation.

TARIFS à titre indicatif
Gratuit pour les moins de 2 ans.
Balade en main simple
10€ la demi-heure / enfant
19€ l'heure / enfant
Balade en main thématique
19€ l'heure / enfant.

- ☎ +33 6 58 55 17 25
- @ audouxmeleze@gmail.com
- www.audouxmeleze.fr

Du 06/07 au 31/08/2024. Du 26/10 au 03/11/2024. Du 21/12/2024 au 05/01/2025. Fermé le dimanche.

E-TROTT'ATHLON

Station de Montclar - 04140 Montclar



Activités sportives

Trottinette électrique tout terrain, couplée avec tirs biathlon couchés et debout à la carabine optique. 100% plaisirs garantis. Pour tous à partir de 4 ans avec des draisennes électriques.

TARIFS à titre indicatif
Tarif groupe à partir de 6 personnes. Dès 4 ans, formules au temps à partir de 15€ / pers
Groupe adultes : de 6 à 12 personnes : 30€ / pers, groupe + 12 personnes : devis sur demande. Tir seul formule 30 minutes : 15€ /

- ☎ +33 7 86 52 57 50

Du 01/07 au 31/08/2024, tous les jours de 10h30 à 19h30.

LES BAINS DES BOIS

Font la Souche - Station de Montclar - 04140 Montclar

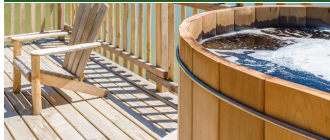

Immersion dans la nature tout en contemplant une forêt de mélèzes, bain en bois de cèdre rouge, odeur apaisante. Plusieurs formules au choix : apéro-bain, romantique, gourmand, bain du matin et famille.

TARIFS à titre indicatif
Adulte : 30 à 35 €
Enfant (7-17 ans) : 25 à 30€
Location peignoir/sabot : 5€
Groupe adulte : 40 à 100 €
Formules : apéro-bain, romantique,.....

- ☎ +33 6 61 16 23 87
- @ lesbainsdesbois@gmail.com
- www.lesbainsdesbois.com/

*Du 08/01 au 09/02/2024, du 11/03 au 19/04/2024, du 06/05 au 07/07/2024, du 01/09 au 18/10/2024, et du 04/11 au 20/12/2024 : du jeudi au dimanche de 10h à 20h
Sur réservation. Du 10/02 au 10/03/2024, du 20/04 au 05/05/2024, du 08/07 au 31/08/2024, du 19/10 au 03/11/2024 : tous les jours de 10h à 20h.*

LES ECURIES DE MONTCLAR

Les Piolles - 04140 Montclar



Balades et randonnées encadrées par une monitrice diplômée et cours d'équitation (débutant à galop 7) . Sur réservation.

TARIFS à titre indicatif

Balades : 25€/1h, 45€/2h, nocturne 35€/1h30 le mercredi soir.

A partir de 10 ans :
Cours collectifs : 25€/pers. (min 2 pers)
Cours particuliers : 30€/pers.
A partir de 3 ans :
Balade à poney 12€/20mns
Balade à pied avec un âne

- ☎ +33 7 53 52 61 08

*Du 01/07 au 31/08/2024 de 9h à 21h.
Sous réserve de conditions météo favorables.*



PARC AVENTURE LE PARC DES ECUREUILS

Station Montclar - Le Serre Nautzet - 04140 Montclar



Parc aventure, sécurité sur tous les parcours, système "clic-it", saut pendulaire, tyroliennes et autres activités

TARIFS à titre indicatif

Adulte : 22 € (Grand parcours)

Enfant : 15 €

Tarifs groupes....

+33 6 87 42 92 94 / +33 4 92 35 37 68

parcdesecureuils@sfr.fr

www.parcdesecureuilsmontclar.e-monsite.com



Du 01/07 au 31/08, tous les jours de 10h à 19h. Du 20/04 au 05/05/2024, et du 19/10 au 03/11/2024 tous les jours de 14h à 18h. Fermé les jours de pluie. En dehors de ces périodes sur réservation, pour les groupes uniquement.

VOL DÉCOUVERTE EN PARAPENTE

Station de Montclar - 04140 Montclar



Activités sportives

Vous souhaitez faire un baptême en parapente autour de Saint-Vincent-les-Forts, nous vous proposons différentes formules qui devraient vous permettre de vous envoler avec Guillaume, vol tandem de 10 à 45 mns. Sur réservation.

+33 7 68 25 55 61

galvaniguillaume@gmail.com

www.belvedair-parapente.com

TARIFS à titre indicatif

Adulte : à partir de 80 €.



*Toute l'année, tous les jours.
A la demande.*

WORLD MINI GOLF

Font la Souche - Station de Montclar - 04140 Montclar



World Mini Golf Montclar est un mini golf 4 saisons basé sur le thème du monde, venez vous amuser et passer un moment convivial et familial en découvrant notre parcours de 18 trous.

TARIFS à titre indicatif

Adulte : 10 €

Enfant (5-12 ans) : 8 €.

Gratuit - 5 ans, tarif groupe à partir de 10 personnes.

+33 6 41 04 07 74

worldminigolf04@gmail.com

worldminigolf.fr/



*Vacances scolaires : Été : lundi au dimanche : 11h à 20h
Nocturne 20h à 00h le mercredi, samedi et dimanche.
Toussaint : lundi au dimanche 14h à 18h, 31 octobre 14h à 20h
Noël : lundi au dimanche 14h à 18h. Février : lundi au dimanche 14h à 19h. Pâques : lundi au dimanche 14h à 18h
Hors vacances scolaires : sur réservation*

PARCOURS PERMANENT DE COURSE D'ORIENTATION DE SELONNET

Le Village - 04460 Selonnet



Retrouver les balises à l'aide d'une carte au cœur du village. Alliez le jeu et le sport en même temps !
20 balises, 3 parcours : 30min (facile, 6 postes), 45min (moyen, 9 postes), 1h30 (difficile, 15 postes).

TARIFS à titre indicatif

Accès libre.

+33 4 92 35 11 00

info@blancheserreponcon-tourisme.com



L'ULTIME PLAN - FORT ESCAPE

Citadelle - Montée du Fort - 04140 Seyne



Un moment grandiose au cœur d'un lieu historique ! Une aventure inoubliable au cœur de la Citadelle au travers d'un jeu grandeur nature sur 180m2, dans les souterrains du fort, une des plus grandes surfaces de jeu d'évasion.

TARIFS à titre indicatif

Tarif unique : 80 € (Pour la séance de 3 à 5 personnes)

06 61 91 55 79

escape.seyne@gmail.com

www.fort-escape-seyne.com/



*Du 11/09/2023 au 16/06/2024 fermé lundi et mardi.
Fermetures exceptionnelles les 1er janvier, 1er mai et 25 décembre. Séances à 9h30 et 13h30.
Du 17/06 au 15/09/2024, tous les jours. Séances à 9h30 et 13h30 et 15h.*

PARCOURS PERMANENT D'ORIENTATION DE SEYNE

Le Village - 04140 Seyne



Nouveauté : 3 parcours permanents d'orientation au cœur du village de Seyne. Retrouver les balises à l'aide d'une carte au cœur du village.

TARIFS à titre indicatif

Gratuit.

louvirasoleu@hotmail.fr

thalweg.04.free.fr/



RANDONNER AVEC UN ÂNE BÂTÉ

04140 Le Vernet



Activités sportives

Tis'Ânes propose des circuits étudiés au rythme de marche, pour allier plaisirs de découvrir à pied de magnifiques paysages et compagnie d'un âne éduqué qui portera vos bagages tout en motivant vos enfants à la marche.

☎ 07 74 32 89 14

@ contact@tis-anes.fr

🌐 tis-anes.fr/

TARIFS à titre indicatif

Balade à dos d'âne sous la responsabilité des parents : 15€ la demi-heure ou 20€ l'heure
Randonnée avec un âne journée
65€ un âne - le 2ème 55€ Balade avec un âne demi-journée : 45€...

Du 30/05 au 15/10/2024, tous les jours.

PISCINE DE CHABANON-SELONNET

Station de Chabanon - Les Clots - 04460 Selonnet



Piscine extérieure chauffée dans un cadre naturel et boisé. Ouverte en juillet/août.

TARIFS à titre indicatif

Adulte : 2,50 €
Enfant : 1,50 €.

+33 4 92 35 06 38

+33 4 92 32 48 59

accueil@selonnet.fr

www.selonnetchabanon-tourisme.fr/article-activites.563543.40303.html

Du 06/07 au 31/08/2024.

**Fermé le mardi.
11h-13h et 15h-18h.**

CENTRE AQUALUDIQUE DE SEYNE

Maison des jeunes - Plaine des Sport - Route du Faubourg - 04140 Seyne



Le Centre Aqualudique de Seyne est une piscine couverte disposant d'un grand bassin et d'un espace de jeux d'eau. Accessible aux personnes handicapées. Baies vitrées ouvertes sur une terrasse avec jardin.

TARIFS à titre indicatif

Adulte : de 4 à 4,50 €
(résidents/tout public) Enfant (3-11 ans) : de 3 à 3,50 € (résidents/tout public)...

+33 4 92 35 00 87/+33 4 92 35 00 42

mairie@seyne.fr

www.seyne.fr/



Du 11/07 au 31/08/2024. Fermé le lundi. De 10h à 13h et de 15h à 19h.

PISCINE DE LE VERNET

Lou passavous - 04140 Le Vernet



Piscine extérieure chauffée.

TARIFS à titre indicatif

Adulte : 3 €
Enfant (7 ans) : 1,50 €
(accompagné d'un adulte)
Adolescent (15 ans) : 2 €.

Vente des tickets au Camping Lou Passavous.

+33 4 92 35 02 84

+33 6 69 14 90 98

le-vernet.mairie@wanadoo.fr

Du 09/07 au 25/08/2024.

**Fermé le lundi.
De 10:00 à 12:00 et de 14:00 à 18:00.**



LA FERME BÉRIDON

5335 route du Col du Fanget - L'Infernet - 04140 Auzet

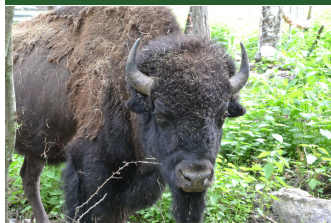

Entreprise à visiter

Ferme pédagogique à Auzet. Petit village niché entre les vallées de la Blanche et du Bès. Découvrir, seul ou en groupe, une exploitation agricole et son environnement humain, animal et naturel.

+33 6 99 63 69 84

fermeberidon04@nordnet.fr

www.bienvenue-a-la-ferme.com/

TARIFS à titre indicatif

Adulte : à partir de 7 €

Enfant : à partir de 4,20 €

Du 01/03 au 31/10/2024 Tous les jours 10h -13h et 14h-18h.
Sur RDV pour les groupes. Du 01/11/2024 au 28/02/2025
Ouverture tous les jours de 10h à 13h et de 14h à 17h. Ouvert
tous les jours de 10h à 13h et de 14h à 17h. Et sur RDV pour
les groupes.



BALADE EN CALÈCHE DANS LES CLUES DE BARLES

Le Villard - 04140 Barles



Activités culturelles

Découvrez les Clues de Barles en calèche avec les Chevaux de Roquépine.

TARIFS à titre indicatif

Adulte : de 38 à 80 €

Enfant (5-12 ans) : à partir de 30 €.

Gratuit pour les moins de 5 ans.

06 62 27 61 96

adadafamily@live.fr

www.les-chevaux-de-roquepine.com

Du 01/04 au 30/10. Fermé lundi et jeudi.



FERME AU DOUX MÉLÈZE - VISITE DE LA FERME

Le Prieuré (en dessous du village vacances Azur et Neige) - 2121 route du col Saint Jean - 04140 Montclar



Entreprise à visiter

Agricultrice productrice de safran et éleveuse d'alpagas, Claire vous fait découvrir son métier et sa ferme installée au cœur d'une vallée bucolique, face aux sommets alpins

+33 6 58 55 17 25

audouxmeleze@gmail.com

www.audouxmeleze.fr

TARIFS à titre indicatif

Adulte : à partir de 9 €

Enfant (3-12 ans) : 7 €.

Gratuit pour les moins de 2 ans.

Balade en main à poney : 10€ la demi-heure (enfant de 2 à 14 ans).

Visite 1h15 : 9€/Ad et 7€/Enf.

www.audouxmeleze.fr

Toute l'année, tous les jours.
Vacances scolaires uniquement, sur réservation.



LA MAISON DU MULET

La Maison du Mulet - Haut-Chardavon - 04140 Seyne



Musée

A mi-chemin entre un musée, un parc d'animation et une ferme pédagogique, La Maison du Mulet retrace l'histoire de cet animal exceptionnel dans le pays de Seyne dont il a fait la richesse.

+33 7 45 12 55 60

maisondumulet.04seyne@gmail.com

lamaisondumulet.fr/

TARIFS à titre indicatif

Tarif réduit : 5 € Adulte : 6 € Enfant (5-10 ans) : 3 €...

Du 06/05 au 05/07/2024, samedis et dimanches de 14h à 17h. Ouvertures exceptionnelles les 08/05, 09/05 et 20/05.
Du 06/07 au 01/09/2024 de 14h à 18h tous les jours sauf mardi. Du 02/09 au 03/11/2024, samedis et dimanches de 14h à 17h. Ouverture exceptionnelle le 01/11. Dernière entrée 1h avant la fermeture. A la demande par téléphone ou par mél.



LE FORT VAUBAN DE SEYNE

Montée du Fort - Le Village - 04140 Seyne



Site et monument historique

Le Fort Vauban qui surplombe Seyne témoigne de l'histoire de la vallée depuis le XVIIe siècle.

TARIFS à titre indicatif

Adulte : 6 €

Enfant (8-10 ans) : 4 €

+33 4 92 35 31 66

fort-patrimoine-pays-seyne@orange.fr

fortetpatrimoine.free.fr/

Hiver (Toussaint-Noël-Vacances Hiver): 10h-12h30 13h30-17h
Été (Vacances printemps): 10h-12h 14h-18h.
Fermetures hebdomadaires: janvier-14 juin : fermé samedi et dimanche. 15 septembre-30 décembre: fermé lundi et mardi.
Vacances scolaires: 15 juin-15 septembre : 10h-18h. vendredi et dimanche fermé de 12h30-14h. Week-end de Pâques: samedi, dimanche, lundi 10h-12h30 13h30-17h. Fermetures exceptionnelles 1er janvier, Lundi de Pentecôte, 14 juillet, 11 novembre et 25 décembre. Dernière entrées 1h avant fermeture



LA COLLINE DES LUTINS

Les Souquets - Lou Passavous - 04140 Le Vernet



Entreprise à visiter

La Colline des Lutins est une ferme découverte et ludique située dans le petit village de Le Vernet, au cœur des Alpes de Haute-Provence.

TARIFS à titre indicatif

Plein tarif : 9 €.

Gratuit pour les moins de 3 ans.

Groupes sur réservation, sur devis.

+33 6 82 58 32 08

lacollinedeslutins@outlook.fr

Du 06/07 au 01/09/2024 de 10h à 18h.
Fermé le lundi.
En fonction de la météo.



ANIMATION CARTE AUX TRÉSORS DES ANIMAUX

Immeuble les Fauvettes - Col du Fanget - 04140 Auzet



Activités sportives

Cette activité encadrée destinée aux enfants concilie orientation, travail d'équipe et le goût pour la nature. Partez à la recherche des indices des animaux de la forêt afin de résoudre les énigmes et trouver le Trésor du Fanget ! Sur réservation.

- +33 4 92 31 03 71
- +33 7 81 68 64 42
- coldufanget@gmail.com
- www.lefanget.com/

TARIFS à titre indicatif

Tarif unique : 11 €.
+ 5€ pour la location de raquette à neige (si enneigement du site).

Du 03/07 au 31/07/2024, tous les mercredis de 10h à 11h30.

CANI'RANDO

Col du Fanget - 04140 Auzet



Activités sportives

Venez vous évader en milieu naturel montagnard, au départ du site nordique de pleine nature du Fanget. Nous vous proposons des cani'randos découverte de la montagne en partenariat avec Qanittak, professionnels des sports canins ! Sur réservation.

- +33 6 43 47 29 27
- qanittakluberon@gmail.com
- www.qanittak.com/?fbclid=IwAR30WHmR7YaQjOE44BzKs0XNiWvP93efdnMxuDJ_2M_BUUhzw9CO_RjI3nA

TARIFS à titre indicatif

Tarif unique : 17 €.

Du 06/07 au 03/11/2024, tous les jours.

RANDO À LA DÉCOUVERTE DES MARMOTTES

Col du Fanget - 04140 Auzet



Activités sportives

Randonnée nature accompagnée et accessible pour découvrir la faune et la flore montagnarde de la forêt proche au départ du Fanget, encadré par un accompagnateur. Sur réservation.

- +33 7 81 68 64 42
- +33 4 92 31 03 71
- coldufanget@gmail.com
- www.lefanget.com/

TARIFS à titre indicatif

Adulte : à partir de 17 €
Enfant (12 ans) : 12 €.

Vendredi 5 juillet 2024 de 9h30 à 11h30.

RANDONNÉE • BIVOUAC - REFUGES D'ART ET SANCTUAIRES, DANS L'ABÎME DU TEMPS

Vallée du Bès - 04140 Barles



Randonnée itinérante à la découverte de la collection d'art en montagne. Un voyage dans l'abîme du temps, une micro-aventure avec randonnée itinérante et bivouac en refuge d'art, randonnée en autonomie ultra-légère (matériel de bivouac et vivres fournis).

- 04 92 64 02 64
- info@valdedurance-tourisme.com
- www.dignelesbains-tourisme.com/

TARIFS à titre indicatif

Adulte : 270 € (Hors assurance)

Du 08/06 au 09/06/2024. Du 31/08 au 01/09/2024. Du 16/11 au 17/11/2024.

BALADE DE MONTCLAR À LA BRÉOLE AVEC TIS'ÂNES

Station de Montclar - 04140 Montclar



Activités sportives

Tis'Ânes vous propose des balades avec des ânes, à travers les forêts et face au lac de Serre-Ponçon, pour allier les plaisirs de découvrir à pied de magnifiques paysages et la compagnie d'un âne éduqué ; tout en motivant vos enfants à la marche.

- 07 74 32 89 14
- contact@tis-anes.fr
- tis-anes.fr/

TARIFS à titre indicatif

Adulte : à partir de 30 €
Enfant (12 ans) : à partir de 20 €.

Du 30/05 au 15/10/2024, tous les jours.

SORTIE ACCOMPAGNÉE "TROTT LE LAC"

Station de Montclar - 04140 Montclar



Activités sportives

Non chevronné dans la pratique du Vélo Tout Terrain mais souhaitant découvrir nos montagnes à 2 roues en sécurité ou déjà pratiquant et cherchant des itinéraires insolites, un professionnel Brevet d'Etat pourra vous accompagner...

- +33 4 92 35 07 93
- info@sport-confort.fr
- www.sport-confort.com/

TARIFS à titre indicatif

Tarif unique : à partir de 55 €.

Du 06/07 au 31/08, tous les jours.

ACCOMPAGNATEUR RANDO BIVOUAC TREK - RECONNEXION NATURE

04140 Seyne

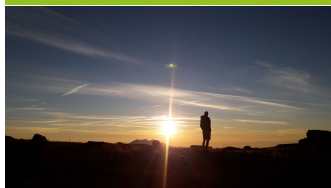

Prestataires

Julien Defois, accompagnateur en montagne, propose des randonnées en immersion dans les espaces sauvages et vous initie à la beauté et du monde vivant. Son credo : se reconnecter à la nature et comprendre la place de l'humain dans l'environnement.

TARIFS à titre indicatif

En hiver 40€ / personne / jour avec la location de matériel et l'acheminement depuis le point de rendez vous jusqu'au départ de la randonnée.

☎ 06 82 79 11 48

@ julien.defois@gmail.com

Toute l'année de 9h à 20h.

ACCOMPAGNATEUR RANDONNÉE LOUIS TEYSSIER

04140 Seyne

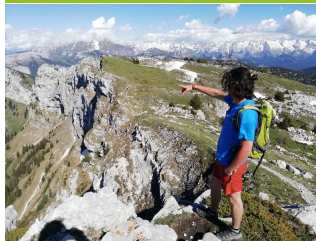

Prestataires

Jeune accompagnateur en montagne voulant faire partager sa passion pour le milieu naturel.

TARIFS à titre indicatif

Adulte : 1/2journée : à partir de 15€ / Journée : à partir de 25€.

Enfant : 1/2journée : à partir de 8€ / Journée : à partir de 17€.

Groupes : 1/2journée : à partir de 110€ / Journée : à partir de 180€.

☎ +33 7 81 68 64 42

☎ +33 4 92 31 03 71

@ coldufanget@gmail.com

🌐 www.lefanget.com/

Toute l'année.

RAND'O CANYON ACCOMPAGNATEUR RANDONNÉE ET CANYONING

04140 Seyne



Prestataires

Clément Vieau, accompagnateur en montagne vous emmène à la découverte des sites naturels préservés et des plus beaux sommets de nos vallées au départ des stations de Montclar et Chabanon.

TARIFS à titre indicatif

Enfant - 12 ans à partir de 10€ la 1/2 journée, 18€ la journée.

Adulte à partir de 15€ la 1/2 journée, 22€ la journée.

☎ +33 6 19 60 90 43

@ clement.vieau@gmail.com

🌐 www.randocanyon.fr/

Toute l'année.



TÉLÉSIÈGE DE LA BRÈCHE

Station de Montclar - 04140 Montclar



En été accès piétons uniquement, au versant de Dormillouse et aux lacs du col-Bas (arrêt intermédiaire obligatoire).
En hiver le télésiège de la Brèche, passage obligatoire pour accéder au domaine skiable versant Ubaye et Dormillouse.

TARIFS à titre indicatif

Aller retour adulte : 14,50 €

Aller retour enfant (11 ans) : 13,10 €.

Gratuit pour les moins de 3 ans.

+33 4 92 35 04 36

+33 4 92 30 92 01

secretariat@montclar.com

www.montclar.com/

Du 07/07 au 31/07/2024, tous les mercredis, vendredis et dimanches de 10h30 à 16h.

Du 02/08 au 25/08/2024, tous les mercredis, jeudis, vendredis, samedis et dimanches de 10h30 à 16h.

Du 28/08 au 01/09/2024, tous les mercredis, vendredis et dimanches de 10h30 à 16h.

Sous réserve de conditions météo favorables.



TÉLÉSIÈGE DU BELVÉDÈRE

Station de Montclar - 04140 Montclar



Le télésiège débrayable du Belvédère vous permet d'accéder au plateau de la Chau, à 1 900m d'altitude, en quelques minutes.

TARIFS à titre indicatif

Aller retour adulte : 10,30 € (à partir de 12 ans)

Aller retour enfant (4-12 ans) : 9,20 € (tarif -12 ans, étudiants, groupe)....

+33 4 92 35 04 36 / +33 4 92 30 92 01

secretariat@montclar.com

www.montclar.com/

Du 11/05 au 30/06/2024, du 07/09 au 27/10/2024 samedis au dimanche 10h-17h. Du 06/07 au 01/09/2024, du 21/12/2024 au 23/03/2025 tous les jours 10h-17h. Pendant les vacances scolaires: de 9h-17h Hors vacances scolaires: lundi au vendredi 9h30-16h30 et samedi au dimanche de 9h-17h



TÉLÉSIÈGE DES MONGES

Station de Chabanon - 04460 Selonnet



Accès au sommet de la station. (en été achat des forfaits uniquement au départ du télésiège).
Randonnées au départ du télésiège.

TARIFS à titre indicatif

Aller retour adulte : 8 € (piéton)

Carte 10 entrées : 59 €.

(L'été achat des forfaits uniquement au départ du télésiège).

+33 4 92 31 06 22

chabanon.satos@orange.fr

www.selonnetchabanon-tourisme.fr/article-decouvrir-le-domaine.563543.40146.html

Du 13/07 au 26/08/2024, tous les lundis, vendredis, samedis et dimanches de 10h à 17h.

Sous réserve de conditions météo favorables.



TÉLÉSIÈGE DES CRÊTES

Station Le Grand-Puy - 04140 Seyne



Accès au sommet de la station, à 1800 m d'altitude. Randonnées au départ du télésiège et accès aux pistes de descente VTT.

TARIFS à titre indicatif

Montée VTT : 7,50 €

Journée VTT : 15 € (1/2 journée VTT (10h15/13h30 ou 13h30/17h) : 11 €....

+33 4 92 35 19 19

grandpuy@seyne.fr

www.seynelesalpes-tourisme.com

Du 06/07 au 01/09/2024, lundi, mardi, samedi et dimanche 10h-17h. Ouvertures exceptionnelles 14/08, 15/08 et 16/08. Dernière montée/descente 16h30. Mardi, ouverture de 10h à 20h. Sous réserve de conditions météo favorables.



Idées randonnées

NÉGRON N°18 - FACILE - 6KM - 2H30

Col du Fanget - 04140 Auzet

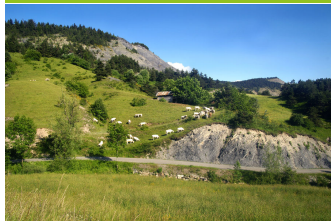

Distance : 6km
Dénivelé : 200m
Durée : 150min

Ensoleillé, vue panoramique sur les vallées et la chaîne de la Blanche, le Massif des Monges. Flore exceptionnelle en juin. Variante possible au départ de la station de Chabanon Facile - 7km - 2h30 .

+33 4 92 35 11 00

info@blancheserreponcon-tourisme.com



LA CABANE DES MULETS N°15 - FACILE - 3 KM - 2H

Maure - 04140 Seyne



Distance : 3km
Dénivelé : 250m
Durée : 120min

Au pied de l'imposante Roche Close, cet itinéraire permet de découvrir un des principaux alpages du Pays de Seyne : la Grande Montagne, et sa cabane emblématique, zone de pâturage de bovins et chevaux.

+33 4 92 35 11 00

info@blancheserreponcon-tourisme.com

www.rando-alpes-haute-provence.fr/randonnee-pedestre/cabane-des-mulets-tour-de-tourtoirel/



LE LAC DE SAINT-LÉGER N°4 - TRÈS FACILE - 4KM - 1H45

Place Henri Savornin - Col Saint-Jean - Station de Montclar - 04140 Montclar



Distance : 4.8km
Dénivelé : 105m
Durée : 105min

Une promenade au cœur de la nature qui vous permettra de découvrir l'histoire, l'écologie, et la géologie, le lac-tourbière de Saint-Léger est classée en zone spéciale de conservation Natura 2000.

+33 4 92 35 11 00

info@blancheserreponcon-tourisme.com

alpes-de-haute-provence.n2000.fr/sites-des-alpes-de-haute-provence/les-sites-natura-2000-des-alpes-de-haute-provence/lac-st-leger



LE LAC NOIR N°22 - FACILE - 7KM - 3H

Parking du Col-Bas - 04140 Seyne



Distance : 7km
Dénivelé : 223m
Durée : 180min

La beauté des lacs et la diversité des paysages rencontrés font de cette randonnée, aux confins des vallées de l'Ubaye et de la Blanche, un itinéraire incontournable des Alpes de Haute-Provence.

+33 4 92 35 11 00

info@blancheserreponcon-tourisme.com

www.rando-alpes-haute-provence.fr/trek/205565-Batterie-de-Dormilloise-et-lacs-du-col-Bas



Office de Tourisme Blanche Serre-Ponçon

Seyne les Alpes : +33 (0)4 92 35 11 00

Montclar : +33 (0)4 92 30 92 01

Chabanon : +33 (0)4 92 32 48 59